定住外国人子ども奨学金チャリティ

…とおくからきた なかまとともに…

KOBE

カンタービレ・コンサート

KOBE CANTABILE CONCERT

第13回

このコンサートの収益は、「定住外国人子ども奨学金」へすべて寄付され、
外国にルーツをもつ子どもの高校進学奨学金に充てられます。

神戸市に避難している
ウクライナ・オデーサバレエ団のダンサーと
兵庫県ゆかりの演奏家によるピアノとヴァイオリン
華麗な室内楽とバレエコンサートです

ベートーヴェン　ヴァイオリン・ソナタ
第5番『春』ヘ長調 Op.24 第1楽章
モンティ　チャルダッシュ
ウクライナ民謡　gore dolom ほか

バレエダンサーと
聖ミカエル国際学校幼稚園の
子どもたちとのパフォーマンスも!

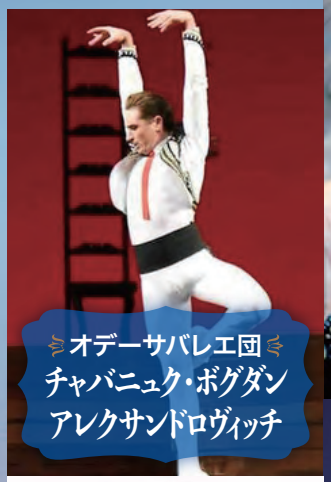

オデーサバレエ団
チャバニュク・ボグダン
アレクサンドロヴィッチ

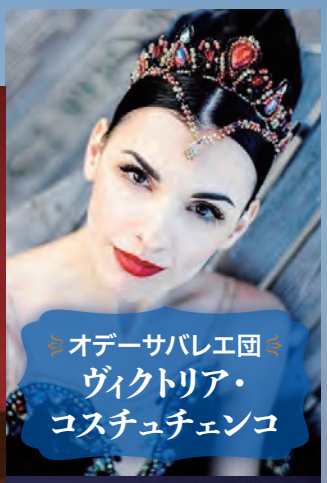

オデーサバレエ団
ヴィクトリア・
コスチュチェンコ

ピアノ
森本 美帆

ヴァイオリン
梶原 千聖

2023
10.29 日
14:00 開場
14:30 開演

料金
前売 2,000 円
当日 2,500 円
〈中学生以下は無料〉
全席自由席

長田区文化センター別館
ピフレホール
■JR・地下鉄「新長田駅」南側
■山陽電鉄「西代駅」南へ徒歩7分
■市バス「新長田駅前」下車

チケット購入
お問い合わせ

NPO法人神戸定住外国人支援センター〈KFC〉
〒653-0038 神戸市長田区若松町4-4-10 アスタクエスタ北棟502
TEL 078-612-2402 10:00～18:30[土・日・祝休]
FAX 078-612-3052 [24時間受付]
E-mail kfc.scholarship@gmail.com

WEB予約は
こちらから→

このチャリティコンサートについて…

日系人やインドシナ難民の家族など、さまざまなバックグラウンドをもった外国人が家族をともなって渡日するケースが増える中、日本の教育制度の中で学校教育を受けようとする子どもたちは毎年増加し続けています。

外国人生徒の高校進学の現状は？

兵庫県内で暮らす外国人の中学生の高校進学率は韓国朝鮮籍を除くと、日本人に比べて著しく低い状況にあります。高校に進学できない外国人生徒は、言語上・学習上のハンディを負わされていますが、そればかりでなく経済的に困難な状況にあることが、進学をあきらめさせている場合が少なくありません。彼ら彼女たちは、家計を助けるために進学せずに働くことを選ばざるを得なかったり、進学したものの学費が払えず中途退学せざるを得ないことによって、人権としての「教育を受ける権利」を奪われ、さらに、職業選択の幅も著しく狭められて、不安定な職業に就くことを余儀なくされるのです。

「定住外国人子ども奨学金」の目的

定住外国人子ども奨学金実行委員会では、高校進学を希望する、経済的に困難な子どもが多く存在している現実を目の前にし、彼ら彼女たちの高校進学・就学を支援し、将来の夢を「あたりまえに」描くためには、一般生徒を対象とした既存の奨学金制度以外に、外国にルーツをもつ子どもたちを対象とした独自の奨学金制度が必要であると考え、2007年に当該奨学金事業を始めました。

「あたりまえに」将来の夢を描けるように！

当奨学金の資金は、寄付や募金によるものが主であり、皆さまからの安定的・継続的なご協力がかかせません。このチャリティコンサートの収益を全て奨学金の原資とすることによって財政基盤を安定させ、高校進学を希望する経済的に困難な外国にルーツをもつ子どもたちを将来にわたって積極的に支援していきたいと考えています。
私たちの活動にひとりでも多くの方がご賛同いただき、一緒に活動または本事業を応援してくださることを心よりお願い申し上げます。

ヴィクトリア・コスチュチェンコ ―― オデーサバレエ団

オデーサ・ダンスヴィッチ振付学校を卒業後、国際スラブ大学にてバレエ講師を務める。2007年、オデーサ国立アカデミックオペラ・バレエ劇場の劇団に入団。アメリカ、カナダ、中国、スペイン、イタリア、ベルギー、オランダ、ギリシャのツアーに参加した。

チャバニュク・ボグダン アレクサンドロヴィッチ ―― オデーサバレエ団

オデーサ国立芸術文化大学卒業。2008年にコスティヤンティン・ダンケヴィッチ、2011年に国際スラブ大学で振付師の学位を取得。2007年、オデーサ国立アカデミックオペラ・バレエ劇場入団。劇場のすべてのレパートリー公演でコール・ド・バレエパートを務める。中国、スペイン、フランス、アメリカ、カナダ、イタリアのツアーに参加。

梶原 千聖 ―― ヴァイオリン

兵庫県立西宮高等学校を経て、京都市立芸術大学を首席で卒業。2021年度（公財）青山音楽財団奨学生。International Tadeusz Wroński Violin Course in Nałęczów（ポーランド）にてディプロマ取得。豊中音楽コンクール第2位、ベーテン音楽コンクール第1位、ナウェンチュフ国際ヴァイオリンコンクール第3位などに入賞。京都市長賞、京都音楽協会賞、京都芸術祭京都市長賞などを受賞。2017年度まで「佐渡裕とスーパーキッズ・オーケストラ」に在籍し、テレビ朝日「題名のない音楽会」などのメディアにも多数出演。小澤征爾音楽塾オーディションに合格し、オペラ・プロジェクト「こうもり」、セイジ・オザワ松本フェスティバル内公演ではコンサートミストレスを務める。

森本 美帆 ―― ピアノ

兵庫県立西宮高等学校、京都市立芸術大学、同大学院を経て、ハンガリー国立リスト・フェレンツ音楽大学ソリスト課程を最優秀の成績で修了、国家演奏家資格を取得。2014～2016年ハンガリー政府SH奨学金留学生。2016年Liszt　Ferenc国際ピアノコンクール（洪）ファイナリスト、ディプロマ授与。第18回Euterpe国際音楽コンクール（伊）、第7回Eliodoro　Sollima国際コンクール（伊）、第8回神戸芸術センター記念ピアノコンクール第1位。ハンガリー国立オペラ座ファイローニ管弦楽団、ハンガリー放送交響楽団とピアノ協奏曲を共演。演奏活動、音楽講座の開講他、後進の指導にも力を入れている。

主催／定住外国人子ども奨学金実行委員会
http://www.social-b.net/kfc/scholarship/
NPO法人 神戸定住外国人支援センター〈KFC〉

企画協力／ ArTRANDOM 前田哲央・ほたる火コンサート協会
助成／神戸まちづくり六甲アイランド基金
後援／兵庫県・神戸市・公益財団法人兵庫県国際交流協会・
公益財団法人神戸国際コミュニティセンター・兵庫県教育委員会・神戸市教育委員会